

# さわら区 子育て 情報マップ

田隈・野芥校区版

乳幼児のお子さんがあるご家庭向けに、  
近くの遊び場や散歩コースをはじめ、  
地域の情報を集めたマップです。

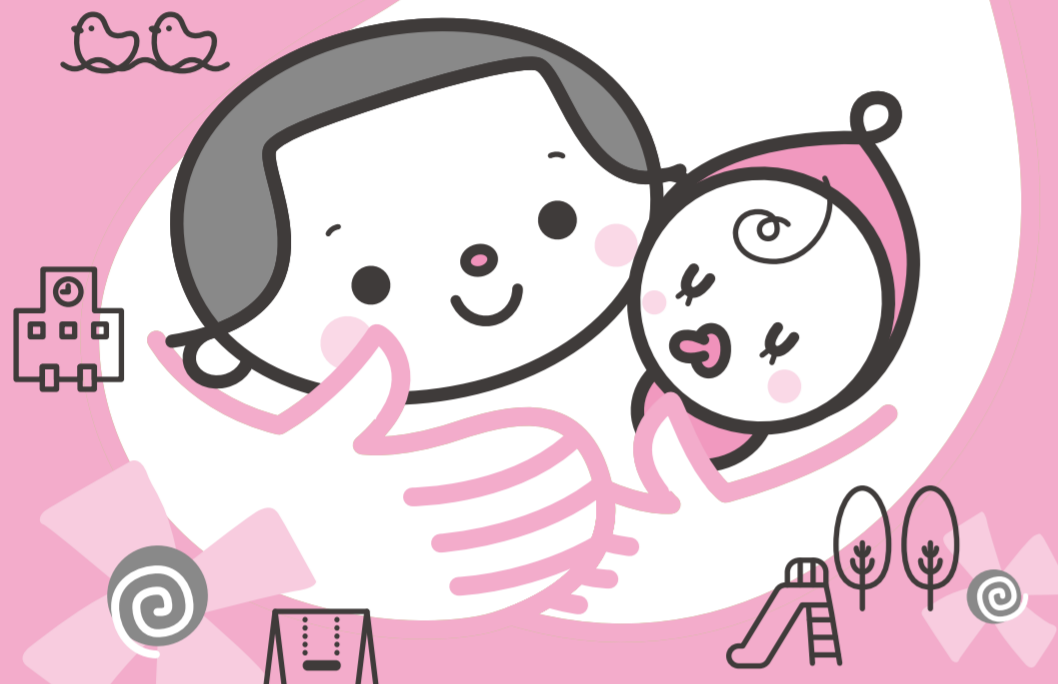

福岡市早良区保健福祉センター

※平成21年8月現在の情報です。

## 知っておいてね、福岡市の子育て情報！

病児・病後児デイケア事業(病児デイケアルーム) 子どもが病気で、家庭で看病が困難な時の一時預かりです。

| 病院名          | 住所     | TEL      | 病院名       | 住所     | TEL           |
|--------------|--------|----------|-----------|--------|---------------|
| 植山小児科医院      | 東区若宮   | 681-4515 | しんどう小児科医院 | 城南区神松寺 | 865-7100      |
| ならさき小児科病児保育室 | 東区和自   | 605-7377 | 松本小児科医院   | 早良区西新  | 821-6335      |
| 梅野小児科内科医院    | 博多区千代  | 651-1577 | キッズハウス    | 早良区曙   | 832-8228      |
| 福岡乳児院(病後児のみ) | 博多区西春日 | 573-7760 | 高崎小児科医院   | 西区下山門  | 900-5298-5290 |
| 松尾小児科医院      | 中央区東院  | 521-7277 | 下村小児科医院   | 西区産の浜  | 883-5547      |
| やない小児科クリニック  | 南区長住   | 551-6337 |           |        |               |

**子どもプラザ(早良区以外)** 乳幼児親子がいつでも自由に遊んだり、子育てに関する相談などができます。

| プラザ名      | 住所     | TEL      | プラザ名      | 住所    | TEL      |
|-----------|--------|----------|-----------|-------|----------|
| 東区子どもプラザ  | 東区香椎駅前 | 663-3263 | 南区子どもプラザ  | 南区大橋  | 511-3561 |
| 博多区子どもプラザ | 博多区山王  | 472-6006 | 城南区子どもプラザ | 城南区鳥飼 | 831-4212 |
| 中央区子どもプラザ | 中央区今泉  | 741-3564 | 西区子どもプラザ  | 西区産の浜 | 882-7532 |

**お出かけ施設**

| 施設名         | 住所     | TEL      | 施設名                      | 住所    | TEL      |
|-------------|--------|----------|--------------------------|-------|----------|
| マリノワールド海の中道 | 東区西戸崎  | 603-0400 | もへもへらんど油山牧場              | 南区柏原  | 865-7020 |
| 少年科学文化会館    | 中央区舞鶴  | 771-8861 | 貝塚公園                     | 東区箱崎  | 651-6907 |
| 中央児童会館      | 中央区今泉  | 741-3551 | 福岡市健康づくりセンター(ウェルネスストリート) | 中央区舞鶴 | 751-7778 |
| 福岡市動物園      | 中央区南公園 | 531-1968 |                          |       |          |

**相談機関**

| 相談機関名                 | 相談内容  | 住所     | TEL      |
|-----------------------|---|--------|----------|
| 子育て支援課(子育て支援センター)     | 子どもや家庭、子育てに関する相談など  | 早良区百道  | 833-4357 |
| ★子どもショートステイ           | 保護者の都合で一時的に家庭で養育できないお子さんを、乳児院や児童養護施設などで預かります(原則7日以内)。事前の相談が必要ですので、子育て支援課へご相談ください。 |        |          |
| 子育て支援課(子育て支援センター)     | 保育所入所・児童手当・児童扶養手当などの手続きなど   | 早良区百道  | 833-4354 |
| 地域保健福祉課(区役所内)         | 母子の健康や子どもの発達・育児に関する相談   | 早良区百道  | 833-4363 |
| 保健福祉センター健康課(保健所内)     | 乳幼児健診、予防接種、マタニティスクール、離乳食教室など  | 早良区百道  | 851-6012 |
| こども総合相談センター(えがお館)     | 育児やしつけ、不登校などの子育てに関すること、虐待の発見、養育に関する相談など   | 中央区地行浜 | 833-3000 |
| 心身障がい福祉センター(はいあいセンター) | 主に、就学前の子どもの発達上のさまざまな相談  | 中央区長浜  | 721-1611 |
| 西部療育センター              |   | 西区内浜   | 883-7161 |
| 発達教育センター              | 障がいのあるお子さんの就学や学校教育に関する相談  | 中央区地行浜 | 845-0015 |

**子育てサポート**

| サポート機関名                             | サポート内容                                       | 住所    | TEL      |
|-------------------------------------|--|-------|----------|
| 福岡ファミリーサポートセンター(早良区支所(早良区社会福祉協議会内)) | 「子育てを応援してほしい人と向理したい人」が、地域のなかで育児相互援助活動を行う会員組織 | 早良区百道 | 851-4900 |
| 福岡市シルバー人材センター(早良支所)                 | 出産前後の身の回りのお手伝い、家庭内の掃除・洗濯・食事の支度、おさまりの見守り      | 早良区百道 | 821-4680 |

このマップに関するお問い合わせ/早良区子育て支援課 TEL 833-4357

## 子育て情報マップ

### 田隈・野芥校区

**子育て交流サロン かるがも広場** [田隈ふれあいルーム(田隈小学校内)]

◎ 毎週金曜 第1・3水曜日  
[10:00~15:00]

お母さんと子どものふれあいの場、お母さんの仲間づくりの場です。お昼ごはんの持込もできます。第3水曜日は、たくま文庫による絵本の読み聞かせもあります。

**公園**

すべり台 プランコ 砂場 鉄棒 その他遊具  
広場 水道 トイレ ベンチ 木陰や東屋がある

| 校区   | 公園名       | 遊具                 |
|------|-----------|--------------------|
| 田隈校区 | 1 野芥北公園   | すべり台 プランコ 砂場 鉄棒 木陰 |
|      | 2 田隈北公園   | すべり台 プランコ 砂場 鉄棒 木陰 |
|      | 3 田隈中公園   | すべり台 プランコ 砂場 鉄棒 木陰 |
|      | 4 田隈南公園   | すべり台 プランコ 砂場 鉄棒 木陰 |
| 野芥校区 | 5 西油山中央公園 | すべり台 プランコ 砂場 鉄棒 木陰 |
|      | 6 西油山北公園  | すべり台 プランコ 砂場 鉄棒 木陰 |
|      | 7 野芥公園    | すべり台 プランコ 砂場 鉄棒 木陰 |
|      | 8 梅林七夕公園  | すべり台 プランコ 砂場 鉄棒 木陰 |
|      | 9 野芥岩舞台公園 | すべり台 プランコ 砂場 鉄棒 木陰 |
|      | 10 田隈土井公園 | すべり台 プランコ 砂場 鉄棒 木陰 |
|      | 11 西油山北公園 | すべり台 プランコ 砂場 鉄棒 木陰 |
|      | 12 西油山南公園 | すべり台 プランコ 砂場 鉄棒 木陰 |
|      | 13 西ノ坪公園  | すべり台 鉄棒 木陰         |



田隈中公園(田隈校区)  
\*広々としたきれいな公園です。大きな東屋があるので、ひと休みもできます。



西油山中央公園(野芥校区)  
\*「子どものお城(通称)」と呼ばれるアスレチックがあります。広々とした公園で、桜やどんぐりの木もあって、森林浴もできます。

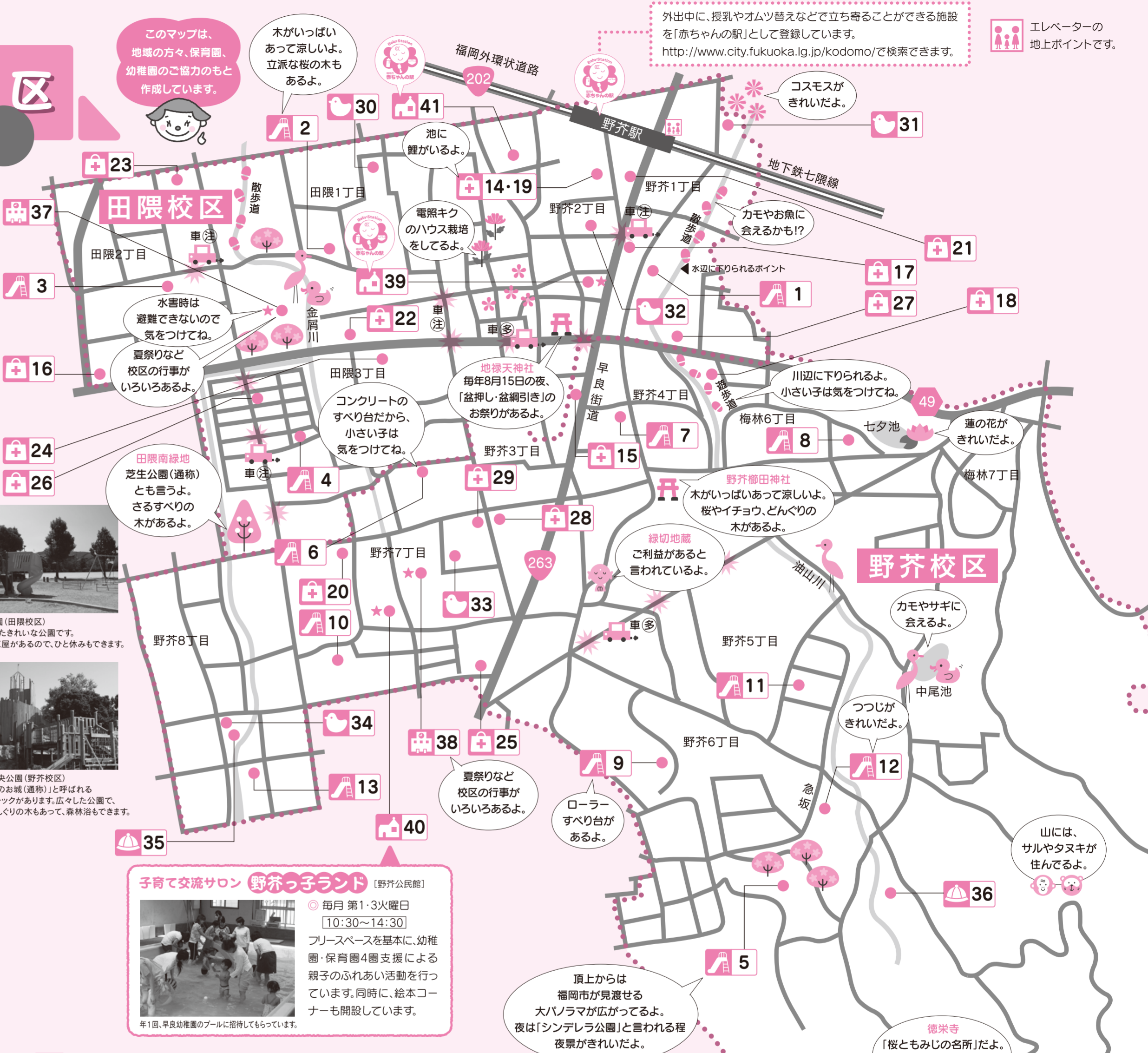

**医療機関** 乳幼児が受診可能な校区内の医療機関(小児科・内科・耳鼻咽喉科・皮膚科・整形外科・眼科・歯科・産婦人科)です。

| 病院名                  | 住所           | TEL      |
|----------------------|--------------|----------|
| 14 みまづ小児科皮膚科医院       | 野芥2丁目3-5     | 862-2584 |
| 15 医)草創の会 草野医院       | 野芥3丁目14-5    | 861-1812 |
| 16 医)北口内科消化器科医院      | 田隈2丁目34-18   | 864-5511 |
| 17 江浦耳鼻咽喉科クリニック      | 野芥1丁目7-34    | 865-3387 |
| 18 医)健貴会中山整形外科医院     | 梅林6丁目10-3    | 864-2299 |
| 19 三松眼科医院            | 野芥2丁目3-5     | 871-2511 |
| 20 なかよし眼科クリニック       | 野芥7丁目19-35   | 871-6666 |
| 21 井上歯科医院            | 野芥2丁目5-1,102 | 874-4123 |
| 22 田隈1丁目クリニックうえの歯科医院 | 田隈1丁目11-11   | 865-7744 |
| 23 はしぐち歯科医院          | 田隈2丁目24-38   | 865-5757 |
| 24 堀田歯科医院            | 田隈3丁目6-25    | 871-6482 |
| 25 たつの歯科クリニック        | 野芥7丁目9-17    | 866-1188 |
| 26 宇野歯科医院            | 田隈3丁目45-11   | 863-0557 |
| 27 川崎歯科医院            | 野芥1丁目25-11   | 862-0309 |
| 28 伊藤歯科医院            | 野芥2丁目27-27   | 863-8868 |
| 29 竹内産婦人科クリニック       | 野芥7丁目1-30    | 864-8080 |

※医療機関に関する詳細情報や校区外の医療機関は、下記ホームページから検索できます。

「ふくおか医療情報ネット」  
http://www.fmc.fukuoka.med.or.jp  
\*左のQRコードから携帯でも検索できます。

「福岡市医師会」 http://www.city.fukuoka.med.or.jp  
「福岡市歯科医師会」 http://www.fds8020.or.jp

### 保育所・園

| 施設名        | 住所・TEL                 | 子育て目より情報  |
|------------|------------------------|---|
| 30 こぐま保育園  | 田隈1丁目23-43<br>861-4111 | 一時保育を行っています。毎年10月に、子育て相談会を実施しています。(詳しくはお電話で)                        |
| 31 りんどう保育園 | 野芥1丁目16-31<br>861-5993 | 園行事への参加(運動会、いも掘り、もちつき、クリスマス会など)未就園児向けの子育て応援事業を行っています。日々、育児相談もしています。 |
| 32 田隈保育所   | 野芥2丁目6-12<br>871-3814  | 園庭開放を行っています。(第2水曜日10時~11時)また、年1回の子育てイベントや講演会、人形劇、子育て相談などを行っています。    |
| 33 野芥保育園   | 野芥3丁目30-32<br>871-2030 | 年2回、秋(運動会)と冬(クリスマス会)に、未就園児の行事参加を行っています。                             |
| 34 にここ保育園  | 野芥8丁目33-25<br>403-8555 | 野芥公民館と一緒に子育て支援を行っています。  |

### 幼稚園

| 施設名       | 住所・TEL                 | 子育て目より情報  |
|-----------|------------------------|---|
| 35 早良幼稚園  | 野芥8丁目33-23<br>804-5252 | 月1~2回水曜日に、親子教室「ふれあいルーム」を開き、季節に合った活動(プールや七夕製作、ミニ運動会など)を楽しんでいます。また、一時預りもしていますので、事前にご相談ください。 |
| 36 さつき幼稚園 | 西油山154<br>864-5550     | 6月~12月まで月1回土曜日に、未就園児向けの子育て支援プレイサールを行っています。(要予約)駐車場有                                       |

### 小・中学校(★…避難所)

| 施設名       | 住所・TEL                | 子育て目より情報  |
|-----------|-----------------------|---|
| 37 田隈小学校★ | 田隈2丁目7-1<br>871-3706  | 「長期校庭開放事業」を行っており、幼児(保護者同伴)も校庭で遊ぶことができます。<br>[土曜・日曜・祝日10:00~17:00(原則)]<br>[長期休業中13:00~17:00] |
| 38 野芥小学校★ | 野芥7丁目16-1<br>862-1814 | ※青い旗が開放中の目印です。開放中は、校庭開放指導員(緑の服装)がいます。<br>[問い合わせ先/こども育成課(区役所内) TEL 711-4236]                 |
| 田隈中学校★    | 田村4丁目25-1<br>864-2479 | 毎月第3水曜日に、ボランティア部が田隈人のまちづくり館で読み聞かせなどを行っています。   |
| 梅林中学校★    | 梅林3丁目6-1<br>871-4100  | 大字梅林全域、梅林6丁目1番~23番、7丁目1番~40番、46番、47番、52番、野芥1丁目24番~32番は、梅林中学校(城南区)区域です。                      |

※田隈中学校は田村校区、梅林中学校は城南区にあります。

### 交番

| 施設名  | 住所         | TEL      |
|------|------------|----------|
| 野芥交番 | 賀茂2丁目21-25 | 863-4020 |

### 公民館・人のまちづくり館(★…避難所)

| 施設名           | 住所・TEL                 | 子育て目より情報  |
|---------------|------------------------|---|
| 39 田隈公民館★     | 野芥2丁目8-1<br>863-7151   | 「かるがも教室」を開催し、虫歯チェックや救急法を学んだり、親子あそびや「スバク」をして楽しんでいます。<br>(第2・4水曜日 10時~12時)          |
| 40 野芥公民館★     | 野芥7丁目23-20<br>862-3119 | 虫歯予防や救急法などを学ぶ「親子ふれあい学校」を野芥7丁目ランドに併設し、お母さんの不安や悩みを解消しています。(年6回、野芥7丁目ランド開館中の11時~12時) |
| 41 田隈人のまちづくり館 | 野芥2丁目26-13<br>871-1013 | 親子で楽しめる様々なプログラム(おもちゃ作りや親子遊び等)を行っています。保健師による子育ての相談もできます。<br>(第3水曜日 10時半~12時半)      |

※マップの情報は、平成21年8月現在の情報です。ご利用の際は、事前に各施設にお問い合わせください。

